

Câmeras do Olho Vivo passam a autuar infrações de trânsito em Teófilo Otoni



A fiscalização do trânsito em Teófilo Otoni foi reforçada com a ampliação das funções do sistema de monitoramento Olho Vivo. Além de auxiliar as forças de segurança no combate à criminalidade, as câmeras instaladas em pontos estratégicos da cidade passaram a registrar e autuar infrações de trânsito. Com a nova medida, motoristas flagrados cometendo irregularidades podem ser multados. **Página 2**

A PM prende homem com tabletes de maconha em Teófilo Otoni

Durante o patrulhamento realizado pela equipe do GEPAR, foi visualizado um indivíduo em atitude suspeita que, ao perceber a presença da guarnição policial, evadiu-se rapidamente do local, dispensando uma sacola em meio à vegetação. A guarnição deslocou-se para um ponto estratégico, logrando êxito em manter a observação do referido indivíduo com as mesmas características. **Página 6**



Hospital Filadélfia recebe recurso de R\$ 2,5 milhões do deputado estadual Neilando Pimenta



Nesta terça-feira (23/6), o deputado estadual Neilando Pimenta realizou a entrega simbólica de um cheque no valor de R\$ 2,5 milhões ao Hospital Filadélfia. Os recursos serão destinados ao custeio da unidade e ao fortalecimento dos serviços prestados à população do Vale do Mucuri e de outras regiões atendidas pelo hospital. **Página 2**

Conheça as ferramentas tecnológicas da Cemig para enfrentar possível Super El Niño

A possível formação de um evento de El Niño de forte intensidade tem mobilizado especialistas do setor elétrico em todo o país. Em Minas Gerais, os modelos climáticos indicam a possibilidade de alterações no comportamento das chuvas e maior ocorrência de eventos extremos nos próximos meses. **Página 3**



FESQUATO

ARRAIA de tchô tchô

2026

Realização:
PREFEITURA DE
Teófilo Otoni
Governo transparente, Governo da nossa gente!

Secretaria Municipal de
Cultura e Patrimônio
Histórico

O MAIOR FESTIVAL DE QUADRILHAS DA REGIÃO

26.JUN SEXTA IGOR FERRARI + FORRÓ BALANÇAE	27.JUN SÁBADO PISADINHA DO VAQUEIRO + WALTER PIRADÃO	28.JUN DOMINGO BARÕES DA PISADINHA + WESLEY CHAVES
--	--	--

26, 27 E 28 JUN
A PARTIR DAS 19H

EXPOMINAS

Hospital Philadélfia recebe recurso de R\$ 2,5 milhões do deputado estadual Neilando Pimenta



Nesta terça-feira (23/6), o deputado estadual Neilando Pimenta realizou a entrega simbólica de um cheque no valor de R\$ 2,5 milhões ao Hospital Philadélfia. Os recursos serão destinados ao custeio da unidade e ao fortalecimento dos serviços prestados à população do Vale do Mucuri e de outras regiões atendidas pelo hospital.

Durante a cerimônia, o diretor da instituição, Fábio Lemes, destacou que a visita do deputado e a destinação da verba representam um momento de grande importância para o hospital. Segundo ele, Neilando Pimenta é um dos principais parceiros da instituição e tem contribuído de forma significativa para o fortalecimento da saúde na região. Além da destinação dos recursos ao Hospital Philadélfia,

o diretor também ressaltou a atuação do deputado em defesa da implantação do Hospital Regional.

De acordo com o diretor, o investimento representa um divisor de águas para a unidade, permitindo ampliar o atendimento aos pacientes e oferecer ainda mais segurança e qualidade na assistência prestada.

Uma das melhorias já implantadas, segundo ele, foi a oferta de alimentação para todos os pacientes em tratamento de hemodiálise, em todos os turnos de atendimento. Antes, o hospital não conseguia custear esse serviço apenas com os recursos do Sistema Único de Saúde (SUS), apesar de receber pacientes de mais de 30 municípios.

“O apoio do deputado nos permitiu oferecer

alimentação a todos esses pacientes, garantindo mais acolhimento e dignidade durante o tratamento”, afirmou. O diretor ressaltou ainda que outras ações vêm sendo desenvolvidas para melhorar a estrutura da instituição e a qualidade da assistência oferecida aos usuários.

Por fim, ele destacou que o Hospital Philadélfia foi o hospital que mais realizou cirurgias pelo SUS em Minas Gerais nos anos de 2024, 2025 e agora em 2026. Segundo ele, o objetivo é manter esse desempenho, ampliando o acesso da população aos procedimentos cirúrgicos. “É graças ao apoio do deputado Neilando Pimenta e de outros parceiros que estamos conseguindo promover essa verdadeira transformação no Hospital Philadélfia”, concluiu.

Câmeras do Olho Vivo passam a autuar infrações de trânsito em Teófilo Otoni

A fiscalização do trânsito em Teófilo Otoni foi reforçada com a ampliação das funções do sistema de monitoramento Olho Vivo. Além de auxiliar as forças de segurança no combate à criminalidade, as câmeras instaladas em pontos estratégicos da cidade passaram a registrar e autuar infrações de trânsito.

Com a nova medida, motoristas flagrados cometendo irregularidades podem ser multados. Entre as infrações monitoradas estão o uso de telefone celular ao volante, a ausência do cinto de segurança, o avanço do sinal vermelho e outras condutas previstas no Código de Trânsito Brasileiro (CTB).

Segundo a Prefeitura de Teófilo Otoni, a iniciativa tem como objetivo aumentar a segurança viária, reduzir o número de acidentes e incentivar o cumprimento das normas de trânsito, especialmente nas vias de maior circulação do município.

Para garantir transparência à população, a administração municipal divulgou a relação dos 16 pontos onde estão instaladas as câmeras que integram a fiscalização eletrônica:

*Câmera 01 – Ave-



nida Getúlio Vargas (Correios); *Câmera 02 – Rua Dr. João Antônio (Beco do Paraguai); *Câmera 03 – Avenida Getúlio Vargas (UPA); *Câmera 04 – Rua Francisco Sá (Sebrae); *Câmera 05 – Rua Francisco Sá (Bar K Entre Nós); *Câmera 06 – Rua Rui Barbosa (Rodoviária); *Câmera 07 – Rua Adib Cadah (Rotatória); *Câmera 08 – Avenida Dr. Luiz Boali Porto Salman (Shopping Popular); *Câmera 09 – Avenida Dr. Luiz Boali Porto Salman (Coelho Diniz); *Câmera 10 – Avenida Dr. Luiz Boali Porto Salman (Antigo Ponto Final/Rua da Matriz); *Câmera 11 – Avenida Dr. Luiz Boali Porto Salman (Escola Estadual Alfredo Sá); *Câmera 12 – Avenida Dr. Luiz Boali Por-

to Salman (Prefeitura); *Câmera 13 – Rua Epaminondas Otoni (Praça da Cemig); *Câmera 14 – Rua Francisco Sá (Escola Estadual Clotilde Onofre); *Câmera 15 – Rua Engenheiro Argolo (Indiana); *Câmera 16 – Rua Engenheiro Argolo (Antigo Colégio Batista).

A relação dos locais foi assinada pela diretora administrativa Daiane Lemos de Oliveira e integra a documentação divulgada pela Prefeitura sobre a ampliação da fiscalização eletrônica no município. Com o início da fiscalização nesta semana, a orientação aos condutores é que respeitem as normas de trânsito e redobrem a atenção ao circular pelas vias monitoradas, contribuindo para um trânsito mais seguro para todos. Por Ângela Almeida.

Prefeitura inicia obra de contenção e estabilização de encosta na rua Vera Cruz, bairro Frei Dimas

A Prefeitura Municipal de Teófilo Otoni, por meio da Secretaria Municipal de Obras, iniciou mais uma obra de contenção e estabilização de encostas na rua Vera Cruz, no bairro Frei Dimas.

Trata-se de uma obra importante do Governo que visa proporcionar segurança e proteção social para toda a população do Alto do Frei Dimas.

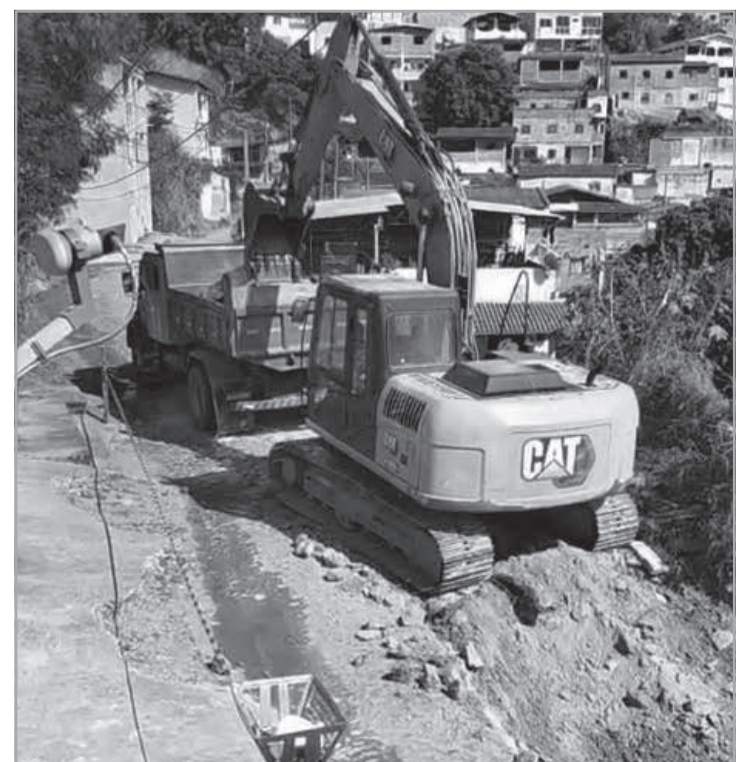

APRESENTAM:

- ◆ Espaço Moda & Beleza
- ◆ Espaço Atacarejo
- ◆ Espaço Saúde e Bem Estar
- ◆ Espaço Casa
- ◆ Espaço Automotivo

Thauan Gaspar
@thauangaspar

Pietro Di Marcos
Scouter

Maynara Araújo
@maynararaujo

REALIZAÇÃO:

PATROCÍNIO:

APOIO:

Uso de recursos estaduais para contratações de artistas e shows recebe aval

A proposta estabelece normas para a utilização de recursos públicos na contratação de artista, banda, dupla ou grupo artístico para a realização de rodeios e outras festividades

A Comissão de Constituição e Justiça (CCJ) da Assembleia Legislativa de Minas Gerais (ALMG) aprovou, nesta terça-feira (23), parecer de 1º turno pela legalidade, na forma do substitutivo nº 1, do Projeto de Lei (PL) 5.764/26, que dispõe sobre o uso de recursos públicos para pagamento de cachês artísticos em eventos realizados no Estado.

De autoria dos deputados Antonio Carlos Arantes e Professor Cleiton, o projeto original prevê que tais contratações, quando houver utilização total ou parcial de recursos públicos estaduais ou municipais, deverão observar os seguintes limites: R\$ 500 mil por apresentação e o limite de 1% da receita corrente líquida do município.

Essas limitações englobam os gastos com cachê artístico, despesas com transporte até chegar à cidade do evento, alimentação de artistas, banda, produção e demais envolvidos na realização do evento e quaisquer despesas específicas para a realização do espetáculo que não sejam comuns a outros do gênero.

O texto também prevê que as despesas com hospedagem, produção local, traslado entre a hospedagem e o local do show não se incluem nos limites an-



A Comissão de Constituição e Justiça propôs substitutivo de forma a adequar o uso de recursos estaduais - Foto: Luiz Santana

teriormente referidos e terá o limite próprio de 10% do valor total da contratação do respectivo artista.

O relator da proposta na CCJ, deputado Dooragal Andrada, parabenizou os deputados pela iniciativa e apresentou seu parecer. "A proposta estabelece comandos que se dirigem de modo direto aos municípios, em contrariedade ao princípio federativo. Sobretudo em vista dessa inconsistência jurídica e com o intuito de evitar conflitos da proposta com a legislação federal que regula as contratações públicas e o direito financeiro, apresentamos ao final do parecer sugestão de substitutivo."

O novo texto prevê que a norma regulamente os custos de contratação realizadas no Estado com a utilização de recursos estaduais e não mais com recursos estadu-

ais ou municipais, como previa o texto original. Entre os pontos retirados do projeto original estão a previsão de que os contratos firmados entre municípios e artistas poderão prever multa pelo cancelamento do espetáculo aplicável tanto ao contratado quanto ao contratante.

O texto original ainda previa que o descumprimento da futura lei implicaria na responsabilização administrativa, civil e, quando cabível, por improbidade administrativa; e na possibilidade de rejeição das contas pelos órgãos de controle externo e todas suas consequências, pontos que foram retirados do substitutivo. Agora o texto está pronto para ser avaliado pela Comissão de Administração Pública. (Assessoria de Imprensa da ALMG - Gerência-geral de Imprensa e Divulgação).

Consulta a restituição do IRPF 2026

A Receita Federal libera nesta terça-feira (23) a consulta ao segundo lote de restituição do Imposto de Renda Pessoa Física (IRPF). O lote é o maior da história em quantidade de contribuintes contemplados (9.585.797). Serão pagos R\$ 16 bilhões em créditos.

O valor pago será igual ao do primeiro lote de restituição deste ano, registrado no dia 29 de maio deste ano. A consulta pode ser feita a partir das 9h, pelo site da Receita Federal, na opção "Meu Imposto de Renda" e depois "Consultar minha restituição". (Fonte: Agência Brasil/Vale do Aço).

Etapa é a maior da história em número de contribuintes contemplados

Com informações da Agência Brasil



Tira-Dúvidas do IRPF 2026 - Imposto de Renda Pessoa Física. Foto: Bruno Peres/Agência Brasil

Conheça as ferramentas tecnológicas da Cemig para enfrentar possível Super El Niño

Companhia utiliza monitoramento meteorológico em tempo real, inteligência artificial, radar meteorológico e sistemas de alerta para reduzir impactos de eventos extremos na rede elétrica

A possível formação de um evento de El Niño de forte intensidade tem mobilizado especialistas do setor elétrico em todo o país. Em Minas Gerais, os modelos climáticos indicam a possibilidade de alterações no comportamento das chuvas e maior ocorrência de eventos extremos nos próximos meses. Diante desse cenário, a Cemig vem reforçando sua estrutura de monitoramento climático e suas ferramentas de gestão da rede elétrica para minimizar impactos e garantir maior confiabilidade no fornecimento de energia aos clientes.

A companhia conta com um dos mais completos sistemas de monitoramento meteorológico do setor elétrico brasileiro. A estrutura reúne meteorologistas dedicados ao acompanhamento das condições atmosféricas, radar meteorológico, sistema de detecção de descargas atmosféricas, monitoramento por satélite, estações meteorológicas e plataformas de inteligência operacional que auxiliam na tomada de decisões em tempo real.

Segundo o meteorologista da Cemig, Arthur Chaves, a preparação antecipada é fundamental diante de um cenário climático desafiador projetado para o segundo semestre de 2026 e início de 2027. "Os modelos meteorológicos indicam a possibilidade de formação de um evento de El Niño de forte intensidade. Embora ainda existam incertezas sobre seus impactos específicos em Minas Gerais, o acompanhamento contínuo permite que a Cemig antecipe estratégias operacionais e prepare suas equipes para diferentes cenários climáticos", explica.

Monitoramento permanente - O Centro de Meteorologia da Cemig acompanha as condições meteorológicas 24 horas por dia e fornece in-

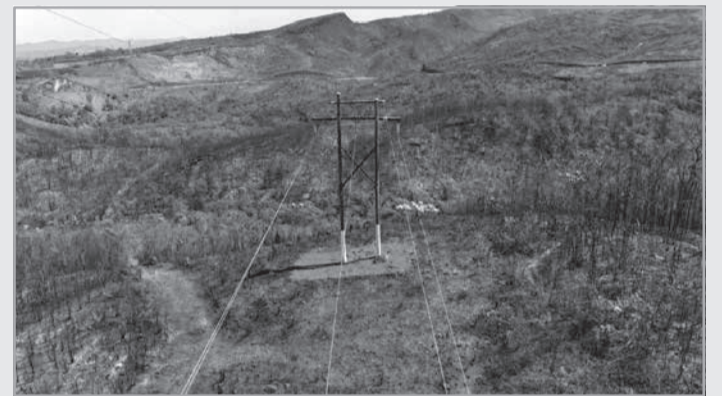

A Cemig conta com um dos mais completos sistemas de monitoramento meteorológico do setor elétrico brasileiro

formações para as áreas de Distribuição, Transmissão e Geração da companhia. Com base nas previsões e nos alertas emitidos, equipes podem ser posicionadas previamente em regiões com maior risco de ocorrência de tempestades, ventos fortes, descargas atmosféricas ou queimadas.

Entre as ferramentas utilizadas está o radar meteorológico da companhia, que permite acompanhar a formação e o deslocamento de sistemas de chuva em tempo real, ampliando a capacidade de resposta da empresa diante de eventos severos.

"Hoje conseguimos monitorar a evolução das condições atmosféricas em tempo real. Isso nos permite agir de forma preventiva, mobilizando recursos e equipes antes mesmo que os impactos ocorram sobre o sistema elétrico", explica.

Outro importante aliado da Cemig é o sistema de detecção de descargas atmosféricas, capaz de identificar raios e fornecer informações precisas sobre a localização e as características do fenômeno. Os dados são utilizados pelas equipes operacionais para monitorar, acelerar inspeções e restabelecimentos em casos de ocor-

rências na rede elétrica.

Monitoramento de queimadas ganha importância - Caso o El Niño provoque atraso das chuvas, aumento das temperaturas e prolongamento do período seco, outro desafio pode ganhar força em Minas Gerais: as queimadas. Para enfrentar esse risco, a Cemig utiliza o Sistema de Monitoramento e Alerta de Queimadas (SMAQ), que identifica focos de calor próximos às redes de distribuição e transmissão. Os dados são processados por algoritmos que cruzam informações de satélites com a localização georreferenciada das redes elétricas, permitindo o acionamento rápido das equipes de campo. "O monitoramento e a previsão meteorológica, nas diversas escalas de tempo, são ferramentas estratégicas para garantir a segurança do sistema elétrico. Quanto mais cedo conseguimos identificar um risco, maior é a capacidade de resposta da companhia e menores são os impactos para os clientes", conclui Arthur Chaves. (Fotos: Raio (Demetrio Aguiar) e Queimadas (Cemig Divulgação) Fonte: Arthur Chaves, meteorologista da Cemig).



José Carlos Freire

Professor da UFVJM,
Campus de Teófilo Otoni/MG

Nas dobras da rotina

Há dois momentos mágicos de um período de férias: o primeiro dia, que é a libertação das regras de horário e compromissos; e o último dia, quando se retoma a rotina. Duas faces da vida: a permanência e a mudança, velho tema da filosofia desde os antigos gregos. Não serei hipócrita: adoro o domingo, ou feriado, as férias! A pausa é o que dá à vida, tal como à música, a cadência e a harmonia. Mas preciso também confessar: amo a rotina! A regularidade, um mínimo de cálculo, o dia da feira de supermercado, a hora certa de acordar, de comprar pão, de varrer a calçada etc. Essa coletânea de atividades, intercalada com a maior delas – o trabalho formal – constituem o dia, a semana, o mês.

Admiro muito quem se organiza de modo dinâmico, sem previsões fixas, a cada dia de um modo espontâneo. De verdade, mas não consigo. Apenas nas pausas. Ainda assim, pelo traço de personalidade, tenho recaídas de querer exportar para as férias os padrões de planejamento.

Devo meu apreço à rotina de duas fontes. Primeira, a raiz roçaliana. A vida de roça – ao menos aquela da minha infância, sem celular e internet – se regia pela constância, devido à proximidade com a natureza. Gente de roça dorme com as galinhas e acorda com os galos, sábio ditado popular. Sol, lua, dia e noite são atores protagonistas da vida, diferente da cidade em que estes são meros figurantes. A cidade é, por definição, a luta contra a natureza – ilumina a noite, muda o curso do rio, impede o silêncio, espanta os bichos.

É curioso. Tantas vezes,

na adolescência, ficava admirado com o fato de meu pai, mesmo quando não era preciso, acordar cinco horas da manhã. Até no inverno! Hoje, na cidade e já no segundo tempo do meu jogo da vida, vejo-me fazendo a mesma coisa – enquanto os filhos dormem até tarde. Seria uma forma simbólica de retorno à raiz, mesmo tendo saído da roça a quase quatro décadas? Talvez.

A segunda fonte vem dos tempos de seminário. O convívio com os frades franciscanos me ensinou a importância da ritualística. Ela já estava lá, na minha vivência rural, mas agora se formulava melhor a noção de ritual: arrumar os pratos para o café do dia seguinte, lavar a louça, fazer a comida, arrumar a cama, seguir os horários de trabalho, estudo e orações. Foi uma boa escola. Esses momentos, por triviais que fossem, passaram a ser carregados de valor para mim. Dão sentido ao cotidiano.

Das duas fontes vem meu gosto por estar em casa. Se para muitos é lugar do enfado, para mim é a vereda onde me refaço. Um boi para não sair, uma boiada para ficar! Por vezes, chego a beliscar um pedacinho daquilo que se chama paz. Mas nada é perfeito, muito menos a rotina. Ela tem seu lado traiçoeiro e ilusório: apenas nos dá a sensação de controle, facilmente desmontada quando desdobramos o seu tecido e encontramos buracos, linhas soltas, um fecho que não funciona.

O vidro da porta da sala trincada denuncia a urgência de reparo, assim como o da janela do quarto. Na garagem, o quadro do joguinho de basquete que se soltou aguarda há meses um conserto; perto do tanque, a grade da cama que implora por ajuste. Na cozinha eu nem passo, porque já

sei que tem o piso, a mesa, o ventilador para limpar. E o açúcar acabou. As manchas na pintura anunciam despesa grande num futuro próximo. O filtro de água para trocar, o rejunte do banheiro, a revisão do carro. Minha mesa de trabalho é um conjunto de pendências. A viola empoeirada indica que algo está faltando – ou em excesso.

Entrego os pontos. Nada está, de fato, sob controle. No fundo, por trás da rotina, oculta-se a verdade inescapável: vamos fazendo o que é possível, dentro das condições, deixando um monte de coisas para depois – numa palavra, vamos apagando um incêndio após o outro. Sob a maquiagem do planejado, está o caos. Pai do universo e mola da existência.

Vem-me à memória a motuquinha irritante do desenho Carangos e Motocas, sensação dos anos 80. Quando alguma coisa não saía como o planejado pelos grandões, ela repetia: “Eu te disse! Eu te disse!”. Era a voz da sensatez, em todo episódio. Assim como a verdade que nos sacode da fantasia: você pode até estabelecer uma rotina, mas ela não funcionará como um relógio, nem garantirá que tudo esteja em ordem. Ela somente lhe dará a sensação de que dirige o carro.

Pensando bem, talvez o domingo, ou feriado, as férias não sejam a pausa, mas os momentos em que escapamos da ilusão. A rotina seria a exceção, a máscara que o caos aceita usar para nos convencer de que o domamos – até que ele ressurgisse com toda força. A ideia me assusta. O que seria de mim sem a regularidade? Cuidemos da vida. Melhor recolher o lixo e colocar lá fora. Já está quase na hora do caminhão passar!

(*) Professor na UFVJM, Campus de Teófilo Otoni/MG. Contato: freire.jose@hotmail.com

Comunicação amplia alcance em Minas e reforça presença em todas as regiões do estado

Secretária destaca crescimento superior a 100% na inserção de conteúdos em mídias externas e no número de usuários ativos da Agência Minas



A secretária de Estado de Comunicação Social de Minas Gerais (Secom), Cássia Ximenes, apresentou, nesta terça-feira (23/6), na Assembleia Legislativa de Minas Gerais (ALMG), um balanço das ações da pasta e dos resultados da comunicação do Governo de Minas no último ano.

Entre os principais avanços, a Secom registrou crescimento de 105% nas inserções e publicações sobre as ações do Estado na imprensa. Além disso, a Agência Minas, portal oficial de notícias do Governo de Minas, passou de 183 mil usuários ativos mensais para mais de 400 mil usuários ativos mensais no último ano, um aumento de 118%, garantindo um maior alcance dos serviços públicos divulgados diariamente.

A comunicação estadual também reforçou a produção e a distribuição de conteúdo, com mais de 8 mil matérias encaminhadas aos veículos parceiros, média de 672 por mês, e mais de 7 mil vídeos distribuídos a emissoras e portais de todas as regiões do estado.

Neste contexto, to-

das as regiões tiveram média equivalente de materiais produzidos e enviados, entre textos, fotos e vídeos, totalizando cerca de 1,1 mil conteúdos por região, contemplando Triângulo Mineiro/Alto Paranaíba, Sul de Minas, Central/Centro-Oeste, Vale do Rio Doce, Zona da Mata, Jequitinhonha/Mucuri e Norte/Noroeste, o que reforça a estratégia de distribuição equânime da informação em todo o território mineiro.

A estratégia de ampliação dos canais de comunicação permitiu que as ações do Governo de Minas alcançassem 8,6 milhões de pessoas. Para isso, a Secom incrementou a rede de veículos atendidos, incorporando mais rádios, jornais, portais, emissoras educativas de rádio e televisão, fortalecendo a presença em mídias exteriores. Atualmente, são acompanhados mais de 250 veículos de imprensa apenas no interior do estado.

"Cada cidade do estado tem uma maneira diferente de receber comunicação. Em algumas, é por carro de som, em

outras, por rádio ou portais. Temos que trabalhar para que as informações cheguem. Cada obra e cada serviço que temos que informar é um direito do cidadão e é nosso dever levar essa informação", destacou Cássia Ximenes.

Em outra frente de atuação, a secretária reforçou que a Secom mantém um padrão de resposta de 96% das demandas encaminhadas pela imprensa em até 24 horas, considerando o atendimento a jornalistas de Minas Gerais, de outros estados e também da imprensa internacional.

"Transformar informação em cidadania continua sendo um trabalho diário. Nosso compromisso é garantir que cada mineiro tenha acesso às informações sobre os serviços, obras e políticas públicas que impactam sua vida, independentemente da região onde vive", concluiu a secretária Cássia Ximenes.

O conteúdo está disponível na Agência Minas: <https://www.agenciaminas.mg.gov.br/noticia/comunicacao-amplia-alcance-em-minas-e-reforca-presenca-em-todas-as-regioes-do-estado>



VESTIBULAR 26.1

Centro UNIVERSITÁRIO
AlfaUNIPAC

INSCREVA-SE

Jovens trocam planos de longo prazo por formação técnica e oportunidades no mercado de trabalho

Com mais de 5 mil vagas abertas em Minas Gerais, cursos técnicos ganham espaço entre jovens em busca de emprego, renda e independência financeira

Sistema FIEMG
SESI SENAI IEL CIENIG

Quer entrar no mercado de forma rápida e prática?

Nos Cursos Técnicos SENAI, você aprende fazendo
91,2%* de chance de contratação pela indústria

Primeira mensalidade por R\$ 99,90. Inscrições abertas.

SENAI
Pela futura de trabalho.

*Fonte: Relatório de Sustentabilidade Ações e Resultados 2024 - FIEMG.

Ingressar no mercado de trabalho, conquistar independência financeira e construir uma carreira com perspectivas reais de crescimento estão entre as prioridades da “Geração Z”, que engloba pessoas nascidas entre 1997 e 2012. Nesse cenário, a formação técnica tem ganhado espaço como uma alternativa mais valorizada por jovens que buscam uma qualificação mais prática e conectada às demandas do mercado.

Em Minas Gerais, o movimento acompanha uma tendência observada em todo o país. Em vez de enxergar a formação profissional como um projeto de longo prazo, muitos estudantes têm buscado caminhos que permitam iniciar a vida profissional mais cedo, adquirir experiência prática e conquistar autonomia financeira.

Levantamento do SENAI Nacional aponta que profissionais formados pela entidade têm 92,4% de chance de contratação pela indústria. O estudo também indica que trabalhadores com formação técnica podem alcançar salários até 24% superiores aos de pessoas que concluíram apenas o ensino médio.

Para atender essa demanda, o SENAI Minas está com inscrições abertas para mais de 5 mil vagas em cursos técnicos presenciais distribuídos por diversas regiões do estado. A oferta contempla áreas ligadas à tecnologia, automação, mecânica, eletroeletrônica, construção civil, segurança do trabalho e gestão industrial.

entra o SENAI, que é uma instituição diretamente ligada à indústria. Todos os nossos cursos são construídos a partir das necessidades reais das empresas e das competências que elas procuram nos profissionais”, destaca.

As inscrições para os cursos técnicos do SENAI estão abertas em várias cidades de Minas Gerais e podem ser feitas até o dia 29 de junho, neste link. A primeira mensalidade é de R\$ 99,90 para todos os cursos.

Emprego antes mesmo da formatura - A história de João Gabriel Figueiredo Santos, de 20 anos, representa um movimento cada vez mais comum entre os jovens que optam pela formação técnica. Ele está concluindo o curso técnico em eletrotécnica no SENAI Alvimar Carneiro de Rezende, em Contagem, na Região Metropolitana de Belo Horizonte, mas já trabalha como oficial de manutenção no Clube SESI Betim.

A escolha pela área foi motivada justamente pela percepção das oportunidades no mercado. “Me interessei pela área porque a Eletrotécnica tem uma boa remuneração e uma grande procura por profissionais. E encontrei um ensino de qualidade e com professores competentes”, afirma. Para especialistas em educação profissional, casos como o de João refletem uma mudança importante no comportamento dos jovens, que buscam formação prática e conexão direta com as oportunidades de emprego.

Qualificação também para quem busca novos caminhos - O ensino técnico também tem atraído profissionais que desejam mudar de área ou construir uma nova trajetória profissional.

Antes de ingressar no curso técnico em Segurança do Trabalho do SENAI Alvimar Carneiro de Rezende, Ayrton Frank de Freitas Perei-

ra trabalhava como assistente de compras e não enxergava perspectivas claras de crescimento. Após concluir a formação, conquistou uma vaga como técnico de segurança do trabalho e encontrou um novo propósito profissional.

“Consegui emprego após a conclusão do curso. Hoje trabalho mais focado em um objetivo, que é cuidar do próximo. Meu conselho para quem ainda está em dúvida é focar em uma área que gosta de verdade, desta forma, nunca terá um trabalho e, sim, um laser que será remunerado”, conclui.

Formação para o futuro - Além das oportunidades imediatas de emprego, especialistas apontam que a formação técnica tem papel estratégico na preparação dos profissionais para as transformações do mercado de trabalho. Áreas como automação industrial, eletrotécnica, eletromecânica, mecânica e tecnologia da informação estão entre as mais demandadas pela indústria e tendem a ganhar ainda mais relevância com o avanço da digitalização dos processos produtivos.

Nesse contexto, a educação profissional tem sido apontada por entidades do setor produtivo como um dos caminhos para fortalecer a competitividade da indústria brasileira, ampliar a produtividade e preparar profissionais para as profissões do futuro. As inscrições para os cursos técnicos do SENAI Minas seguem abertas até 29 de julho. As aulas terão início em agosto.

Serviço: Cursos Técnicos SENAI Minas Gerais - 2º semestre - **Inscrições:** até 29 de julho - **Início das aulas:** 3 de agosto - **Primeira mensalidade*:** R\$ 99,90 para todos os cursos - Várias localidades de Minas Gerais - **Inscrições no site. *O valor mensal depende do curso pretendido e é fixo até a conclusão.**

Polícia Militar lança Operação Linha Segura em Minas Gerais

Ação preventiva e repressiva intensifica fiscalização contra o uso de cerol e linha chilena durante o período de férias escolares



A Polícia Militar de Minas Gerais (PMMG) lançou, nesta terça-feira (23/6), a Operação Linha Segura, de caráter preventivo e repressivo, com foco no combate ao uso de cerol e linhas cortantes. O objetivo é garantir o cumprimento da Lei nº 23.515/2019, que veda a comercialização e o uso de linha cortante em pipas, pagaios e similares em Minas, prevenir acidentes e salvaguardar a vida e a saúde coletiva.

A ação, que ocorre até o dia 31/7, período das férias escolares, contará com atividades de fiscalização, apreensões e responsabilização dos infratores, promovendo a conscientização da sociedade sobre os riscos envolvidos no uso de linhas cortantes e reforçando a atuação das forças de segurança na proteção da vida.

De acordo com o porta-voz da PMMG,

capitão Rafael Veríssimo, a operação será realizada em todo o estado, por meio do policiamento ostensivo geral e do Comando de Policiamento Especializado (CPE), em áreas urbanas, rurais, inclusive em locais de preservação ambiental, e nas rodovias estaduais e federais delegadas.

“A instituição fará abordagens educativas em espaços públicos e na rede escolar com a finalidade de orientar sobre a ilegalidade e os riscos do uso das linhas cortantes. Ao mesmo tempo, a corporação fará fiscalizações em estabelecimentos que comercializam esses materiais, sobretudo as linhas chilenas, que têm um potencial cortante muito expressivo”, disse o capitão Rafael Veríssimo.

Ele destacou, ainda, que o descumprimento da lei acarretará penalidades, incluindo

do apreensão do material e multa. “O uso dessas linhas em locais públicos ou de uso comum, como vias, praças e parques, pode caracterizar o crime de ‘Perigo para a Vida ou Saúde de Outrem’, previsto no Art. 132 do Código Penal Brasileiro. Caso provoque uma lesão corporal mais grave, o usuário pode ser responsabilizado por crimes como lesão corporal e até mesmo homicídio”, pontuou.

A Polícia Militar de Minas Gerais reforça que qualquer cidadão que identificar o uso desses materiais poderá acionar imediatamente a instituição, via 190, ou pelo 181, em caso de denúncias anônimas.

O conteúdo está disponível na Agência Minas: <https://www.agenciaminas.mg.gov.br/noticia/policia-militar-lanca-operacao-linha-segura-em-minas-gerais>

ANESTESIOLOGIA UROLOGIA CARDIOLOGIA

UM SÓ LUGAR,
DIVERSAS ESPECIALIDADES

NEFROLOGIA OTORRINOLARINGOLOGIA GINECOLOGIA ORTOPEDIA

CIRURGIA PLÁSTICA CIRURGIA GERAL CIRURGIA VASCULAR

HOSPITAL PHILADELFIA
ACOLHENDO COM MAIS AMOR

Preso investigado por tentativa de homicídio com golpe de machado na zona rural de Pedra Azul

As investigações de uma tentativa de homicídio registrada na zona rural de Pedra Azul, no Vale do Jequitinhonha, resultaram na prisão preventiva de um investigado de 46 anos, suspeito de atingir com um golpe de machado a cabeça da vítima, um homem de 37 anos. O mandado foi cumprido pela Polícia Civil de Minas Gerais (PCMG) nesta segunda-feira (22/6).

O crime ocorreu em 25 de maio, na zona rural do município. Segundo apurado, a vítima trocava o pneu de um veículo quando foi surpreendida pelo suspeito. O ferimento exigiu atendimento médico de urgência. Os levantamentos conduzidos pela Delegacia de Polícia em Pedra Azul reuniram elementos que apontam a autoria do crime, incluindo depoimentos de testemunhas que confirmaram a dinâmica apresentada pela vítima.

Com base nas investi-



gações, a PCMG representou pela prisão preventiva do suspeito, medida deferida pela Justiça, após manifestação favorável do Ministério Público. Após o cumprimento do mandado, o investigado foi encaminhado ao sistema prisional. O inquérito policial foi concluído com o indi-

ciamento do investigado pelo crime de homicídio qualificado tentado e remetido à Justiça. **Polícia Civil de Minas Gerais: para servir e proteger o povo mineiro.**

<https://www.instagram.com/p/DZ73dHXy4P/?igsh=MWhhaHM2NXFkbjIwaw==>

Polícia Militar prende homem em flagrante, após emboscada e tentativa de estupro contra mulher em Jequitinhonha

A Polícia Militar de Minas Gerais prendeu um homem em flagrante pelos crimes de tentativa de estupro e lesão corporal grave

A ação foi deflagrada imediatamente após a corporação tomar conhecimento de que uma mulher havia sofrido ferimentos graves decorrentes de uma agressão violenta. O suspeito utilizou um falso pedido de socorro para atrair a vítima até a rodovia BR-367.

Após assumir a direção do veículo da mulher, ele alterou a rota e adentrou cerca de 10 quilômetros em uma estrada vicinal isolada. Percebendo a iminência de sofrer violência sexual, a vítima tentou fugir, mas foi perseguida e arremessada de um barranco, sofrendo uma fratura grave no tornozelo esquerdo. Em seguida, o agressor a estrangulou com um gol-



pe "mata-leão" até que ela perdesse os sentidos, proferindo ameaças de morte.

De posse das informações e das características do suspeito, os militares realizaram um cerco na região e localizaram o autor onde foi efetuada a prisão em flagrante. O homem foi conduzido e entregue na Delegacia de Polícia Civil

para as demais providências da polícia judiciária.

Equipes: Sargento Lemos, Cabo Adriano, Soldado Victor Hugo. Sargento Deilson, Soldado Josye. **15ª RPM - 44ª BPM - 153ª CIA - JEQUITINHONHA/MG, POLÍCIA MILITAR DE MINAS GERAIS 251 ANOS. PRESENÇA QUE PROTEGE.**

A PM prende homem com tabletes de maconha em Teófilo Otoni

Na terça-feira (23/6/26), durante o patrulhamento realizado pela equipe do GEPAR, foi visualizado um indivíduo em atitude suspeita que, ao perceber a presença da guarnição policial, evadiu-se rapidamente do local, dispensando uma sacola em meio à vegetação. Em ato contínuo, a guarnição deslocou-se para um ponto estratégico, logrando êxito em manter a observação do referido indivíduo com as mesmas características.

Foi desencadeada uma operação policial com o apoio da Moto/Recobrimento, onde lograram êxito em localizar o indivíduo que tentou evadir novamente, porém foi alcançado. Após buscas no local indicado, a sacola dispensada foi localizada e recolhida, sendo localizada em seu interior dois tabletes grandes de substância esverdeada semelhante à maconha e um aparelho celular.

Diante dos fatos, foi dada voz de prisão em flagrante ao autor, pelo crime de tráfico de drogas, e posteriormente conduzido à Delegacia de Polí-



cia Civil, juntamente com o material apreendido, para a adoção das providências legais cabíveis. **Materiais apreendidos:** *2 tabletes de maconha, *1 telefone celular, 1 autor preso, **Equipe GEPAR:** Sargento Kele, Sargento Márlcio, Soldado Larissa. Moto recobrimento: Soldado, Jahel,

Soldado Juliano, Soldado Queiroz. **PREVENÇÃO, MOBILIZAÇÃO SOCIAL, REPRESSÃO QUALIFICADA - 15ª RPM /19ª BPM - GEPAR 19ªBPM/47ª CIA - TEÓFILO OTONI/MG - Polícia Militar de Minas Gerais, 251 anos, Ser Essencial ao povo mineiro!**

PMMG realiza uma das maiores apreensões de lança-perfume já registradas na cidade



Cerca de 600 frascos da droga conhecida como lança-perfume foram apreendidos pela

Polícia Militar durante uma operação no bairro Jardim São Paulo. A ocorrência é conside-

rada uma das maiores já registradas em Teófilo Otoni envolvendo esse tipo de entorpecente.





MÉTIS BRASIL
Proteção Patrimonial

@METISBRASILEOFILOTONI

Proteção patrimonial com cobertura nacional.

Seu bem protegido em todo o Brasil, 24 horas por dia com as maiores coberturas!



APRESENTOU ESTE ANÚNCIO? GANHOU

20% OFF
NO SEU CONTRATO!

USE SEU CUPOM:
TRIBUNA20OFF
VÁLIDO POR TEMPO LIMITADO



SIMULE AGORA ☎ (33) 98732-5930

Av. Alfredo Sá, nº 2.210 - São Diogo (Posto Ale), Teófilo Otoni / MG

Reynaldo Neves
Advogados Associados

Reynaldo do Carmo Neves OAB/MG 61.093
Paula Barreiros OAB/MG 91.601

Maria Beatriz C. Cicci Neves OAB/MG 49.428
Júlia Cicci Neves OAB/MG 211.320

Stéfanie de Almeida Santos OAB/MG 211.942

Telefax: (33) 3536-3636
reynaldoneves.advs@uol.com.br

Rua Epaminondas Otoni, 958 - Sl. 207
Centro - Teófilo Otoni - MG
CEP: 39.800-013



A Segurança e Medicina do Trabalho da CDL

Estrutura completa e equipe especializada, pronta para atender qualquer segmento.

Contrate a Seg&Med CDL e conte com:

- Treinamentos práticos;
- Programas e exames;
- Suporte técnico completo;
- Serviços pensados para o crescimento e segurança da sua empresa.

CDL Teófilo Otoni
Av. Dr. Luís Bardi Pires Salomo, 1370 - Marcel Pimenta, Teófilo Otoni - MG
segmed.cdlo.com.br



☎ 33 3522.3070 @graficamodelooficial

Marcelo Guedes, 170 - Cidade Alta
Teófilo Otoni - MG



Transporte Legal

É mais seguro e constante, além de render recursos para o município. Gera mais benefícios sociais para você.

(33) 4042-2772

VALE DO MUCURY



temos vagas para pcd's!

Nossa empresa acolhe as diversidades, venha fazer parte do time indiana!

Envie o seu currículo com o assunto (PcD) para:
curriculos@farmaciaindiana.com.br

O único Hospital do Câncer de Teófilo Otoni e Região

100% SUS

Bom Samaritano

SUS

Agora tem **ESPECIALISTAS**
Da consulta ao tratamento



Expediente

Um jornal Diário a serviço do Nordeste de Minas - Fundado em 05 de agosto de 1969

Filiado ao SINDJORI - Sindicato dos Proprietários de Jornais, Revistas e Similares do Estado de Minas Gerais - sindjori@fieng.com.br - Av. do Contorno, 4.456, Funcionários, Belo Horizonte - Minas Gerais - CEP: 30.110-028

Diretor Responsável: Wilmar Souza e Silva

Representante em Belo Horizonte: André Francisco Oliveira Silva (98851-0805)

Contábil: Vitaly Almeida & Contadores Associados Ltda
vitalyalmeida@gmail.com

Jurídico: Dr. Marcos Ganem Advogados Associados
m.ganem@uol.com.br

Colaboradores: Dra. Juliana Lemes da Cruz; Dr. Jeferson Botelho Pereira; Paulo Sérgio Almeida Santos; José de Paiva

Neto; Márcio Barbosa dos Reis; Humberto Barbosa; José Carlos Freire.

Impressão: Artes Gráficas Modelo
Rua Marcelo Guedes, 170 - (33) 3522-3070
Cidade Alta - Teófilo Otoni

57 Anos
Desde 1969
Diário Tribuna



**SABIA QUE A CEMIG TÁ
TROCANDO ATÉ GELADEIRA?**

Troca de lâmpadas, chuveiros e geladeiras nas comunidades.

A Cemig está fazendo o maior investimento da sua história em melhorias na rede elétrica e no atendimento. É mais economia na conta para as comunidades. Mais energia para o campo produzir. Mais eficiência energética em escolas e hospitais. E novas subestações impulsionando o crescimento de indústrias e comércios. Um trabalho que transforma energia em oportunidade para Minas seguir avançando.

Saiba mais em cemig.com.br

CEMIG**GOVERNO
DE MINAS**